CHƯƠNG TRÌNH

TUYÊN TRUYỀN, PHỔ BIẾN GIÁO DỤC PHÁP LUẬT VỀ PHÒNG, CHỐNG BẠO LỰC HỌC ĐƯỜNG

BẠO LỰC HỌC ĐƯỜNG LÀ GÌ?

Theo quy định tại khoản 5 Điều 2 Nghị định 80/2017/NĐ-CP ngày 17/7/2017 của Thủ tướng Chính phủ quy định: "**Bạo lực học đường là** hành vi hành hạ, ngược đãi, đánh đập; xâm hại thân thể, sức khỏe; lăng mạ, xúc phạm danh dự, nhân phẩm; cô lập, xua đuổi và các hành vi cố ý khác gây tổn hại về thể chất, tinh thần của người học xảy ra trong cơ sở giáo dục hoặc lớp độc lập"











THỰC TRẠNG BẠO LỰC HỌC ĐƯỜNG



BẠO LỰC HỌC ĐƯỜNG

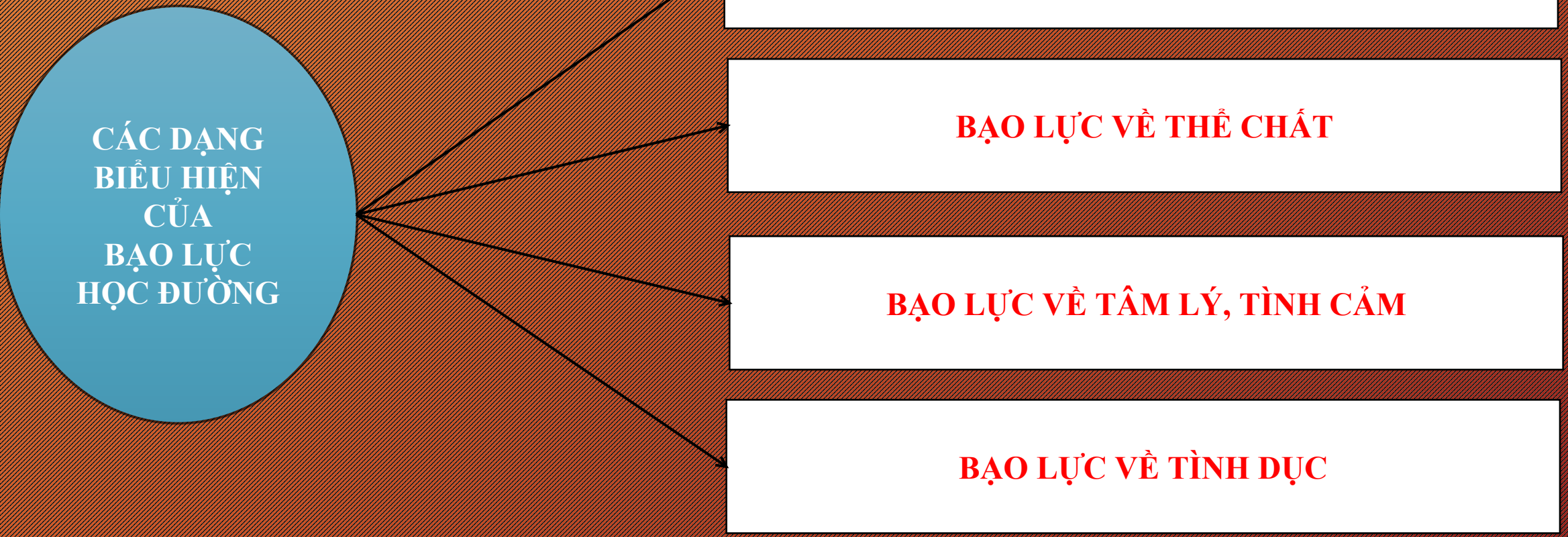

BẠO LỰC VỀ VẬT CHẤT

Bạo lực về vật chất là những hành động gây thiệt hại về đồ dùng, trang phục, phương tiện đi lại, tiền của đối với các học sinh trong môi trường học đường. Ví dụ: hiện tượng "bảo kê"; "trấn lột"; bị các thanh niên bên ngoài xã hội trấn lột xe đạp, lấy tiền, lấy đồ…

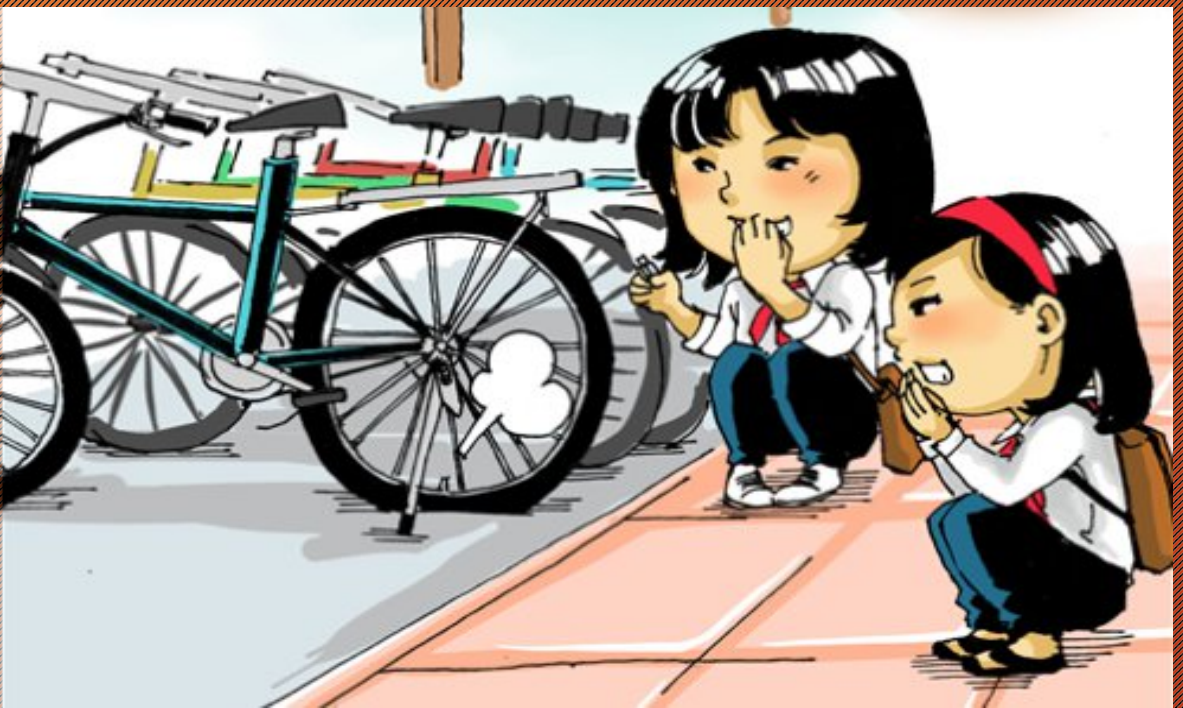



BẠO LỰC VỀ THỂ CHẤT

Bạo lực về thể chất xảy ra khi một người bị một người khác sử dụng những hành động cơ thể áp đặt sức mạnh qua các hành vi như đá, đấm đánh, nhéo, cào cấu, xô đẩy, giật tóc hoặc các hành động tấn công về mặt thể chất khác…





BẠO LỰC VỀ TÂM LÝ, TÌNH CẢM

Bạo lực về tâm lý, tình cảm đối với học sinh trong môi trường học đường được xác định bao gồm: lời nói, cử chỉ mang tính xúc phạm, doạt nạt, mắng mỏ, gây áp lực, buộc làm những việc mà các em không muốn gây hậu quả xấu về mặt tâm lý tình cảm.





BẠO LỰC VỀ TÌNH DỤC

-Những lời nói thiếu tế nhị, những lời chêu chọc, những câu bình phẩm vô văn hóa…

- Những hành động cố ý như: Sờ mó, bóp ngực, đụng chạm vào những nơi nhạy cảm... của học sinh nam đối với học sinh nữ và ngược lại

- Xô đẩy, chòng ghẹo, rình nhà vệ sinh nữ…





NƠI XẢY RA BẠO LỰC HỌC ĐƯỜNG





HÀNH VI BẠO LỰC TRÊN KHÔNG GIAN MẠNG

- Sử dụng lời lẽ xúc phạm đến bạn học
- Lôi kéo, kích động, tụ tập bạn để bắt nạt bạn học cùng trường, lớp
- Đăng tải, chia sẻ những hình ảnh nhạy cảm của bạn học nhằm bôi nhọ, xúc phạm




HẬU QUẢ?

HẬU QUẢ ĐỐI VỚI BẢN THÂN HỌC SINH

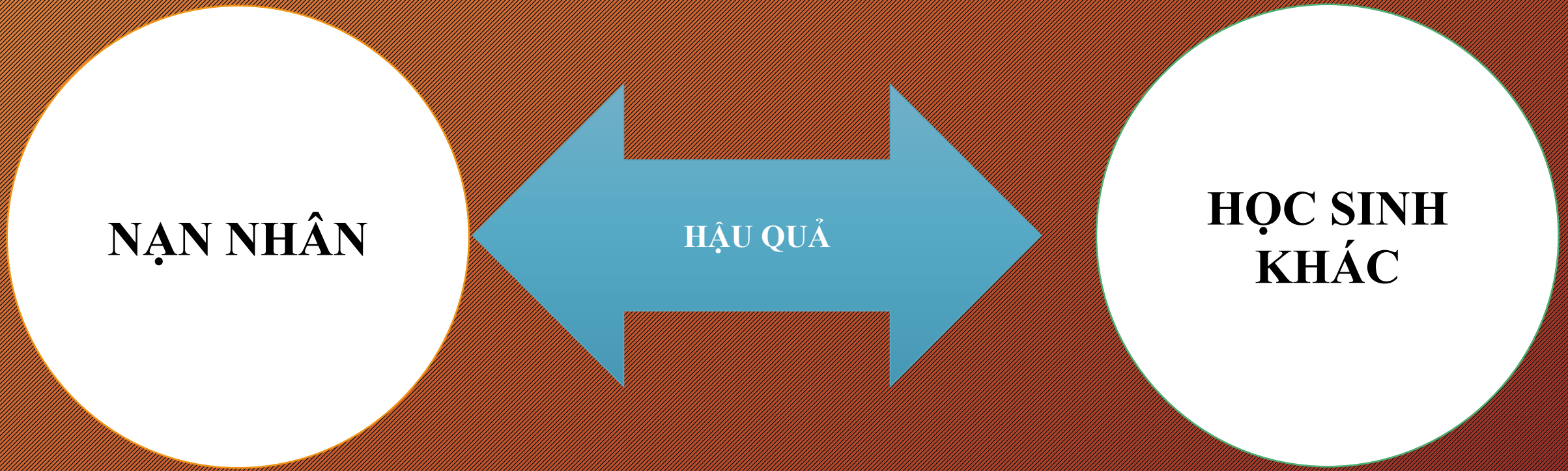

HẬU QUẢ ĐỐI VỚI BẢN THÂN HỌC SINH

NẠN NHÂN

Về thể xác: Nhẹ là những vết bầm tím, hoặc những thương tích nặng phải vào bệnh viện điều trị. Thậm chí có vụ bạo lực đã cướp đi sinh mạng của những học sinh vô tội.



Về tinh thần:

- Cảm thấy bị tổn thương, chán nản, lo âu, cô đơn, suy sụp… có thể dẫn đến stress.
- Không dám ra ngoài chơi hoặc không đến trường, không tập trung vào học hành.
- Có trường hợp hoảng loạn tinh thần dẫn đến tự tử



Hậu quả khác:

-Dễ phát sinh hành vi phản kháng, gây thương tích cho người có hành vi bạo lực.

-Có thể bị xử phạt hành chính hoặc truy cứu trách nhiệm hình sự.

HẬU QUẢ ĐỐI VỚI CÁC HỌC SINH KHÁC

- Chứng kiến bạo lực khiến tạo nên tâm lý sợ hãi.



- Nhiều trường ợp sẽ hùa theo số đông, ủng hộ, cổ vũ cho hành vi bạo lực.



- Có thể thực hiện hành vi tương tự, bạo lực học đường trong tương lai.



- Hình thành thái độ, cư xử không đúng, thờ ơ trước những vụ việc Bạo lực học đường.



CÁC BIỆN PHÁP PHÒNG NGỪA BẠO LỰC HỌC ĐƯỜNG



1



Từ phía nhà trường:
xây dựng môi trường học đường an toàn, thân thiện

2



Từ phía giáo viên:
người truyền cảm hứng và dẫn dắt nhân cách

3



Từ phía học sinh:
biết yêu thương, tôn trọng và bảo vệ bạn bè

VAI TRÒ CỦA GIÁO VIÊN CHỦ NHIỆM VÀ PHỤ HUYNH HỌC SINH

Vai trò của GIÁO VIÊN CHỦ NHIỆM

- Nắm bắt tâm lý và hoàn cảnh học sinh, phát hiện những em có biểu hiện thay đổi bất thường, giúp phòng ngừa bạo lực trước khi nó xảy ra.
- Xây dựng tập thể lớp đoàn kết, yêu thương.
- Giáo dục kỹ năng sống và ứng xử.
- Là cầu nối giữa nhà trường - học sinh - phụ huynh.
- Là tấm gương mẫu mực để học sinh noi theo.



Vai trò của PHỤ HUYNH HỌC SINH

- Quan tâm và lắng nghe con mỗi ngày.
- Làm gương trong ứng xử.
- Hợp tác chặt chẽ với giáo viên.
- Dạy con kỹ năng kiểm soát cảm xúc và đồng cảm.
- Khích lệ và khen ngợi đúng cách.

TRONG TRƯỜNG HỢP BỊ BẠO LỰC HỌC ĐƯỜNG HỌC SINH CẦN LÀM GÌ?

TRONG TRƯỜNG HỢP BỊ BẠO LỰC THÌ HỌC SINH CẦN LÀM GÌ?





KHUYẾN CÁO KHÔNG NÊN CÓ HÀNH VI BẠO LỰC ĐỂ TẤN CÔNG LẠI.



BÁO CHO THẦY, CÔ GIÁO.



BÁO CHO BẢO VỆ NHÀ TRƯỜNG.



TÌM CÁCH TRÁNH XA ĐỊA ĐIỂM VÀ NGƯỜI CÓ HÀNH VI BẠO LỰC VỚI MÌNH.



CHIA SẺ VỚI NGƯỜI LỚN HOẶC BỐ MẸ.

KỸ NĂNG ỨNG XỬ - XỬ LÝ KHI BỊ BẠO LỰC



Giữ bình tĩnh, không đáp trả bằng bạo lực



Nói "không" dứt khoát và tự tin



Tìm sự giúp đỡ từ người đáng tin cậy



Tự bảo vệ bản thân trước những nguy cơ bị bạo lực



ĐỐI VỚI HỌC SINH CHỨNG KIẾN HÀNH VI BẠO LỰC HỌC ĐƯỜNG



KHÔNG ÙA THEO, BÁO CHO THẦY, CÔ VÀ NGƯỜI LỚN ĐỂ NGĂN CHẶN

ĐỐI VỚI HỌC SINH CHỨNG KIẾN HÀNH VI BẠO LỰC HỌC ĐƯỜNG



KHÔNG QUAY PHIM, CHỤP ẢNH ĐĂNG TẢI LÊN MẠNG XÃ HỘI

TRÂN TRỌNG CẢM ƠN !